

MODULARIO
F. rig. rend. 407



MINISTERO DELLE FINANZE
DIREZIONE GENERALE DEL CATASTO E DEI SS.TT.EE.
CATASTO EDILIZIO URBANO (RDL 13-4-1939, n. 652)

MOD. BN (CEU)

LIRE
250

Planimetria di u.i.u. in Comune di Porto S. Elpidio via MARSALA civ.

PIANO TERRA H. 3,50

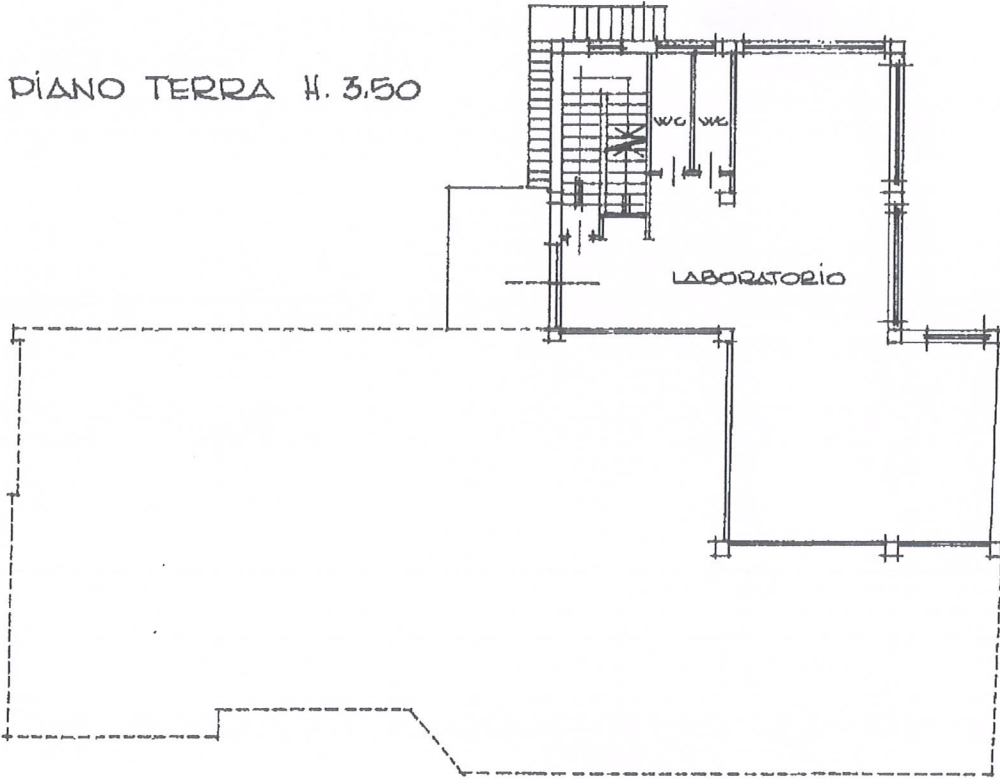

5110
3710
136

P. SEMINTERRATO
H. 3,65

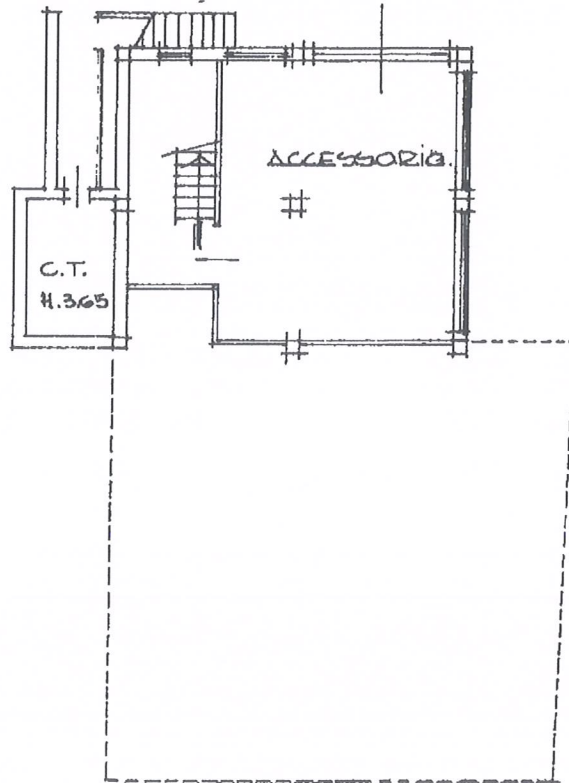

41

ORIENTAMENTO

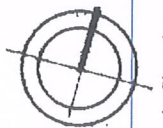

SCALA DI 1:200

Catasto de Fabbricati - Situazione al 23/05/2023 - Comune di PORTO SANTELPIDIO(G921) - < Foglio 26 - Particella 330 - Subalterno 5 >
VIA MARSALA n. 18 Piano S1-T

Dichiarazione di N.C.
Denuncia di variazione

Compilata dal ARCHITETTO
(Titolo, cognome e nome)

LANDI ANTONIO

iscritto all'albo degli ARCHITETTI

della provincia di ASCOLI P

(n. 95 96 99 stampato in 198)



RISERVATO ALL'UFFICIO

2455

Ultima planimetria catastale

Data presentazione: 29/06/1990 - Data: 23/05/2023 - n. T429049 - Richiedente: CMLRFL56T09F501E
Totale schede: 1 - Formato di acquisizione: A4 (210x297) - Stampato in bianco e nero (1/1)