

Agenzia del Territorio
CATASTO FABBRICATI
Ufficio Provinciale di
Ascoli

Dichiarazione protocollo n. _____ del _____
Planimetria di u.i.u. in Comune di Porto Sant'elpidio
Via Svezia _____ civ. 5

Identificativi Catastali:

Sezione:
Foglio: 8
Particella: 896
Subalterno: 24

Compilata da:
Salvucci Marino
Iscritto all'albo:
Geometri

Prov. Fermo

N. 552

Scheda n. 1

Scala 1:200

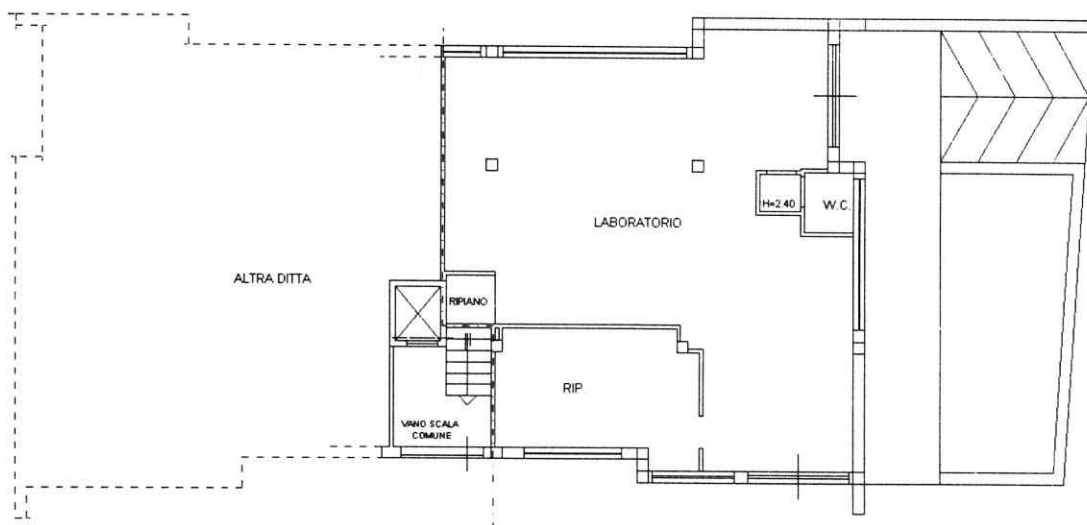

PIANO TERRA H= 3.00

